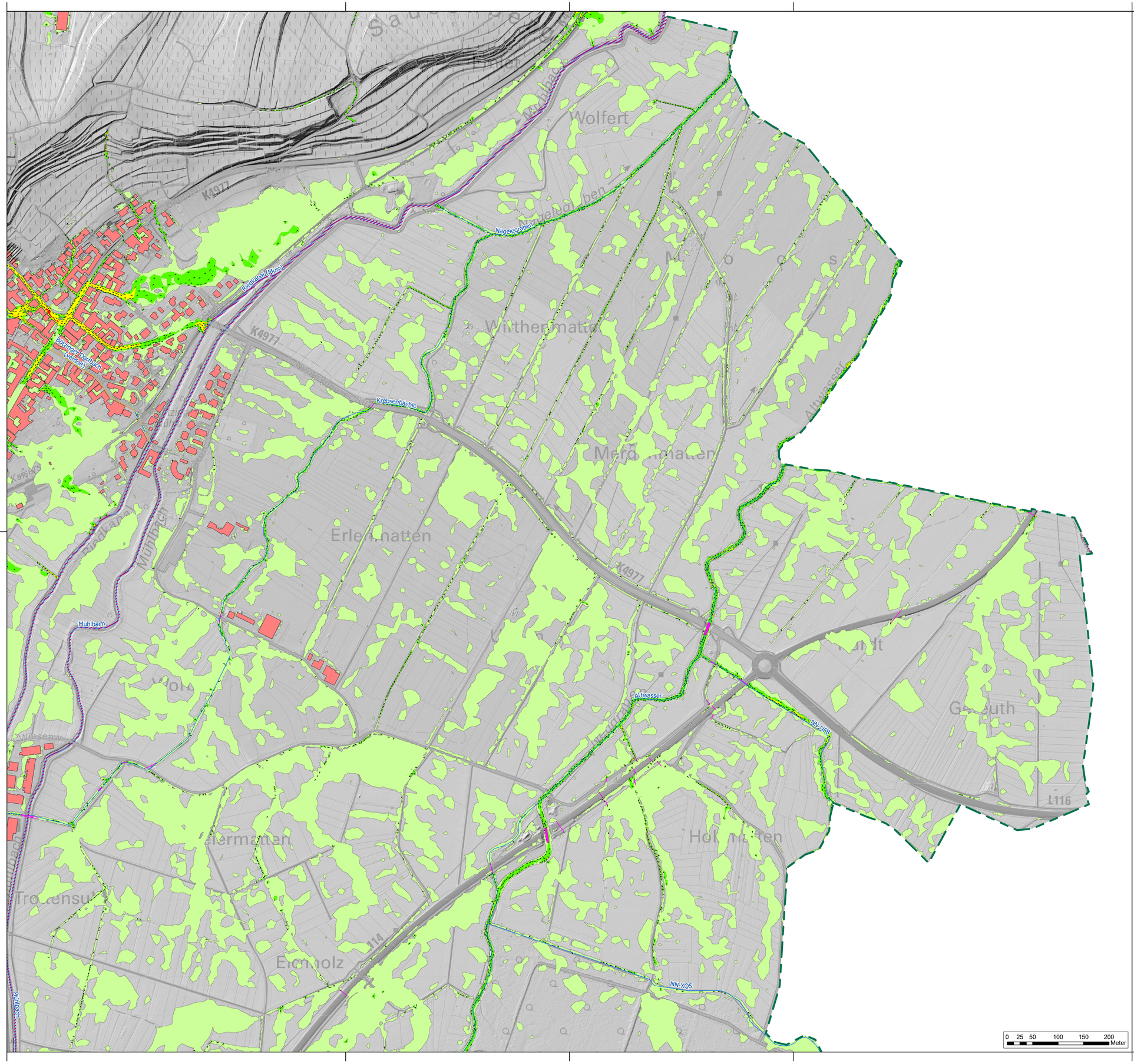

Legende

- Gemeindegrenze
- Eingangsdaten (z.B. DGM) nicht aktuell
- Gebäude
- ALKIS Flurstücksgrenzen
- HWGK Gewässer
- AWGN Gewässer
- AWGN Gewässer (verdolt)
- Durchlässe (im Modell berücksichtigt)
- Vorwiegende Fließrichtung "außergewöhnlich, verschlämmt"
- Max. Überflutungsausbreitung "außergewöhnlich, verschlämmt"

Maximale Fließgeschwindigkeiten "außergewöhnlich, verschlämmt"

- ≤ 0.2 m/s (keine Darstellung)
- ≤ 0.5 m/s
- ≤ 2 m/s
- > 2 m/s

Abbildung: UTM 32N
Projektion: Transverse Mercator
Datum: ETRS 89

Höhendaten basierend auf Befliegungen ab 2016

Geobasisdaten © Landesamt für Geoinformation und Landentwicklung Baden-Württemberg, www.lgl-bw.de, Az.: 2851.9-1/19

N

Übersicht
M 1:40'000

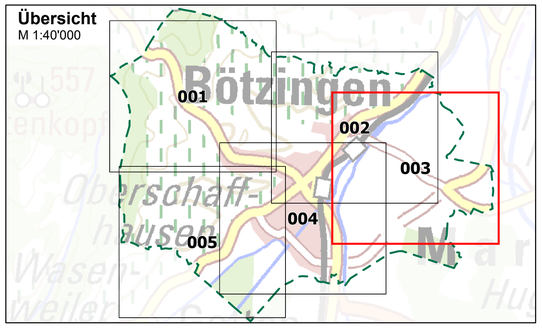

Gemeinde Bötzingen

Starkregenrisikomanagement
Hydraulische Gefährdungsanalyse

Studie				Projekt 02BOE19018
Maximale Fließgeschwindigkeiten "außergewöhnlich, verschlämmt"		Datum	Name	Anlage
	bearbeitet	Jan. 2022	bhu	10
	gezeichnet	Feb. 2022	bhu	
	geprüft	Feb. 2022	ksh	Blatt 003
Starkregengefahrenkarte	Maßstab 1:3'500			Plan-Nr. FG_AUS_V_003
EDV: BOE_SRGK_Hauptlauf.aprx				Blattgröße: 0.851 x 0.604 = 0.514 m²

Auftraggeber / Antragsteller:

Gemeinde Bötzingen
Hauptstraße 33
79268 Bötzingen

Tel.: +49 (0) 7663 9310-0
Fax: +49 (0) 7663 9310-39

gemeinde@boetzingen.de

Bötzingen, _____

Planverfasser:

BIT | INGENIEURE

BIT Ingenieure AG
Talstraße 1
79102 Freiburg

Tel: +49 761 29657-0
Fax: +49 761 29657-11

freiburg@bit-ingenieure.de
www.bit-ingenieure.de

Stuttgart | Karlsruhe | **Freiburg** | Heilbronn | Villingen-Schwenningen | Donaueschingen | Öhringen

Freiburg, _____